

Carte 1

Aléa du risque incendie de forêt sur la commune de Corneilla-la-Rivière

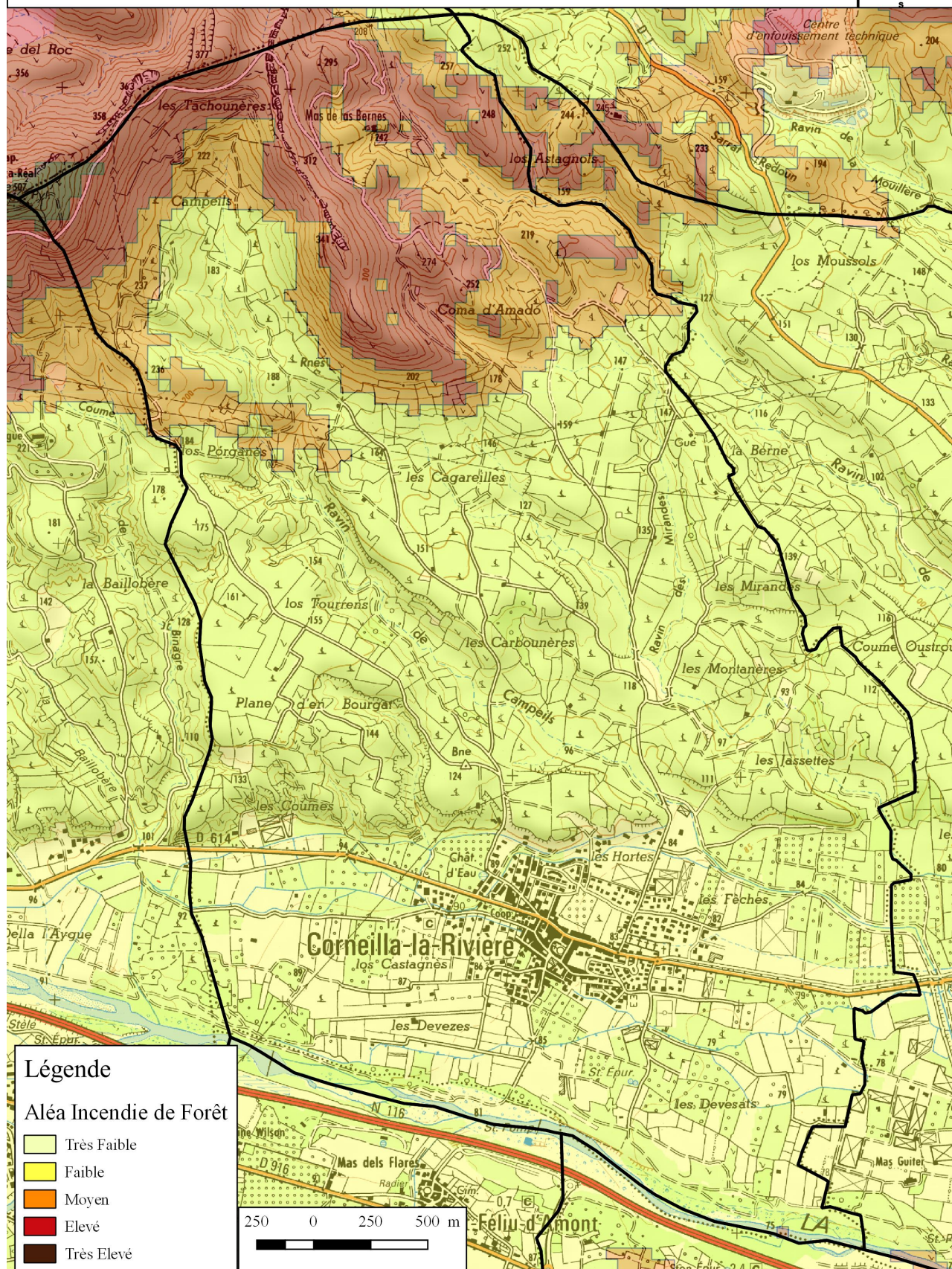
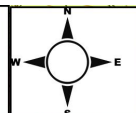

Adresse Postale : 2 rue Jean Richepin - BP 50909 - 66020 PERPIGNAN CEDEX

Téléphone : ☎ +33 (0)4.68.38.12.34
horaires d'ouverture : 8h00-12h00 / 13h30-17h00
Fax : ☎ +33 (0)4.68.38.11.29

Renseignements : ☞ INTERNET : www.pyrenees-orientales.gouv.fr
☞ COURRIEL : ddtm@pyrenees-orientales.gouv.fr